

Anlage 2

*Darstellung der beispielhaft betrachteten Vorzugsvariante
für das MNVD, Umbauvariante 4*

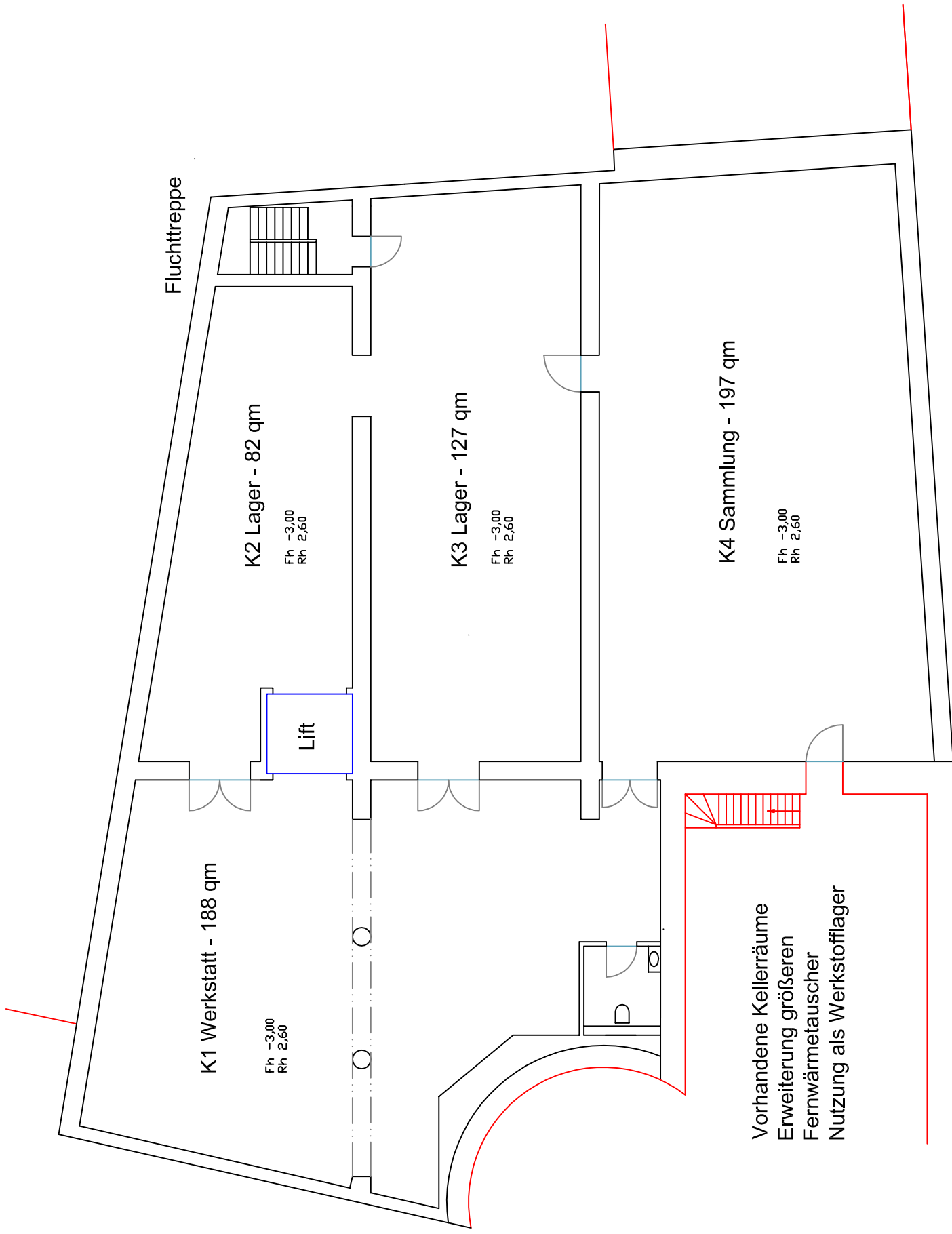

Keller

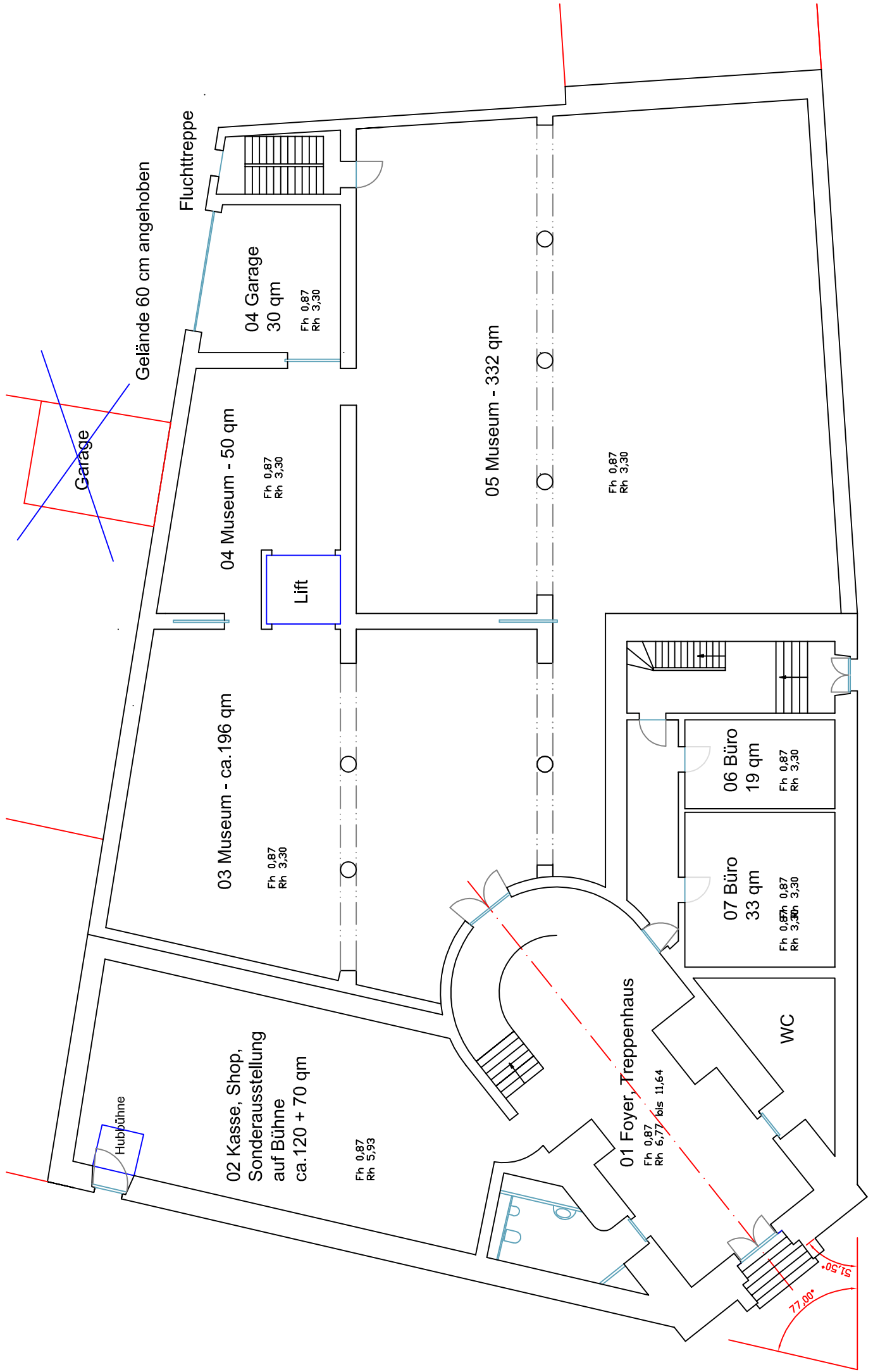

Erdgeschoss

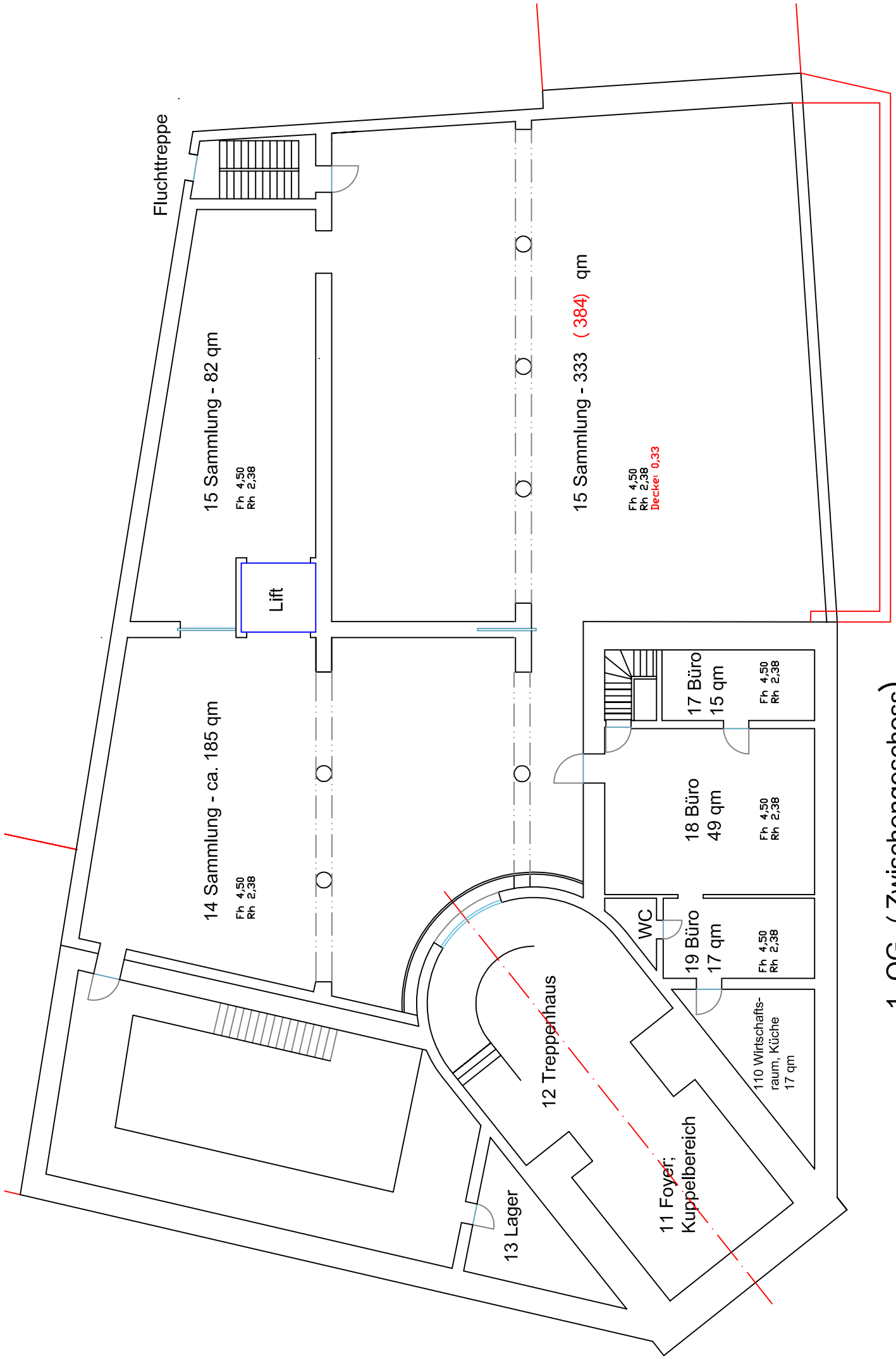

1. OG (Zwischengeschoss)

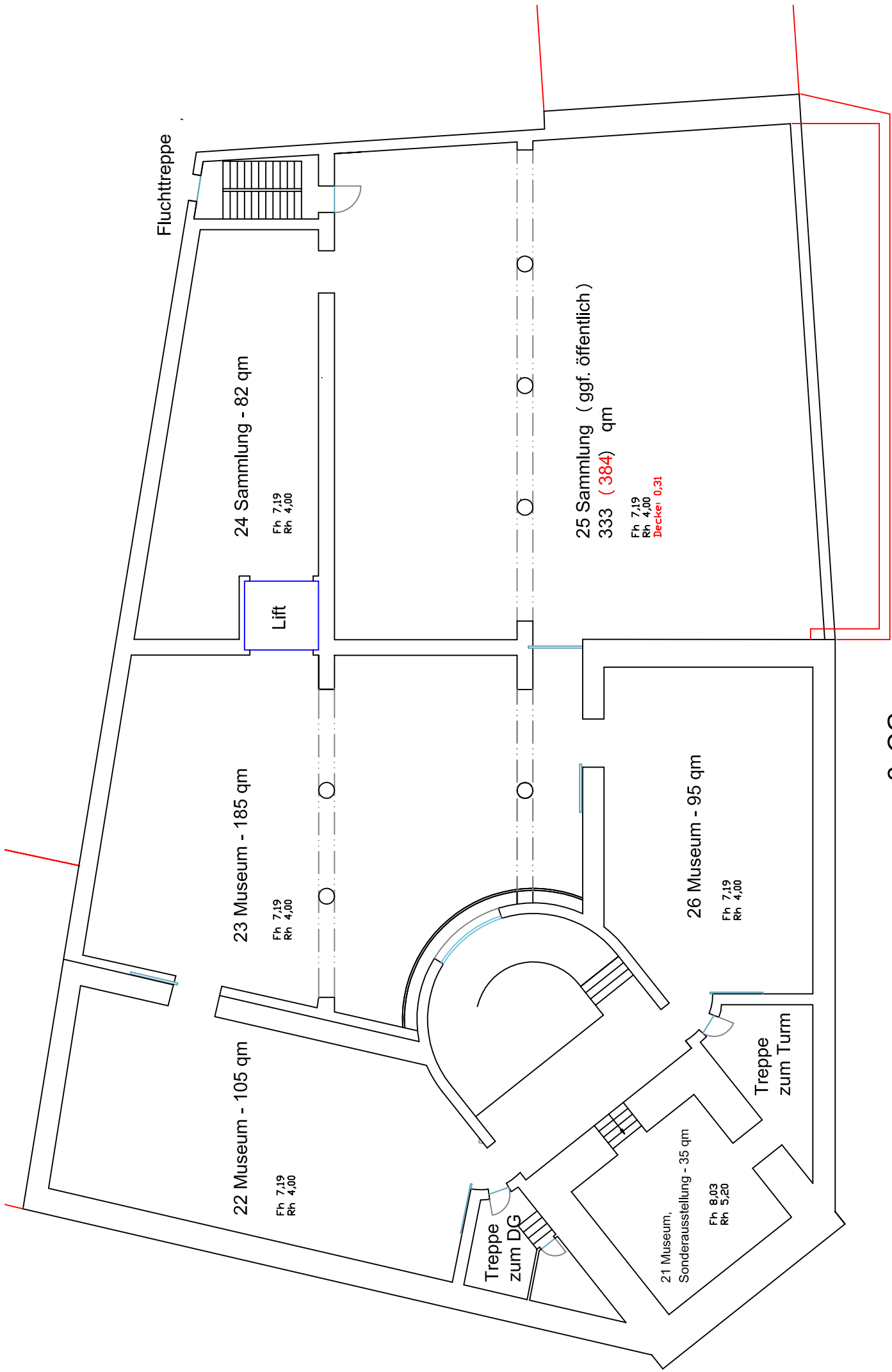

Fluchttreppe

24 Sammlung - 82 qm
Fh 7,19
Rh 4,00

Fh 7,19
Rh 4,00

Lift

23 Museum - 185 qm
Fh 7,19
Rh 4,00

Fh 7,19
Rh 4,00

22 Museum - 105 qm
Fh 7,19
Rh 4,00

Fh 7,19
Rh 4,00

25 Sammlung (ggf. öffentlich)
333 (384) qm
Fh 7,19
Rh 4,00
Decke: 0,31

Fh 7,19
Rh 4,00
Decke: 0,31

26 Museum - 95 qm
Fh 7,19
Rh 4,00

Fh 7,19
Rh 4,00

Treppe zum DG

21 Museum,
Sonderausstellung - 35 qm
Fh 8,03
Rh 5,20

Treppe zum Turm

2. OG

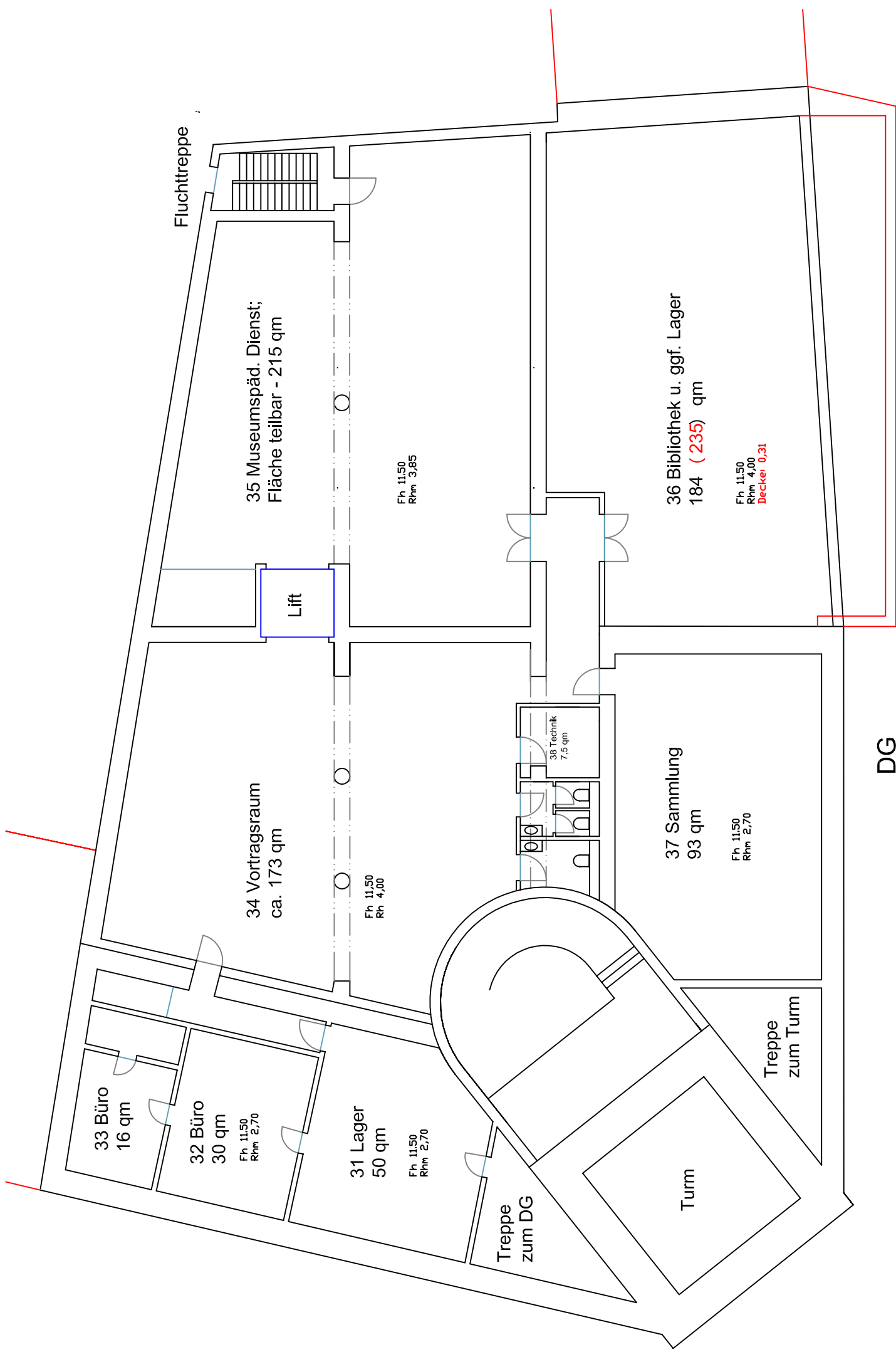

33 Büro
16 qm

32 Büro
30 qm
Fh 11,50
Rhm 2,70

31 Lager
50 qm
Fh 11,50
Rhm 2,70

34 Vortragsraum
ca. 173 qm

Fh 11,50
Rhm 4,00

Lift

35 Museumspäd. Dienst;
Fläche teilbar - 215 qm

Fh 11,50
Rhm 3,85

Fluchttreppe

38 Technik
7,5 qm

37 Sammlung
93 qm

Fh 11,50
Rhm 2,70

36 Bibliothek u. ggf. Lager
184 (235) qm

Fh 11,50
Rhm 4,00
Decken 0,31

Treppe
zum DG

Turm

Treppe
zum Turm

DG